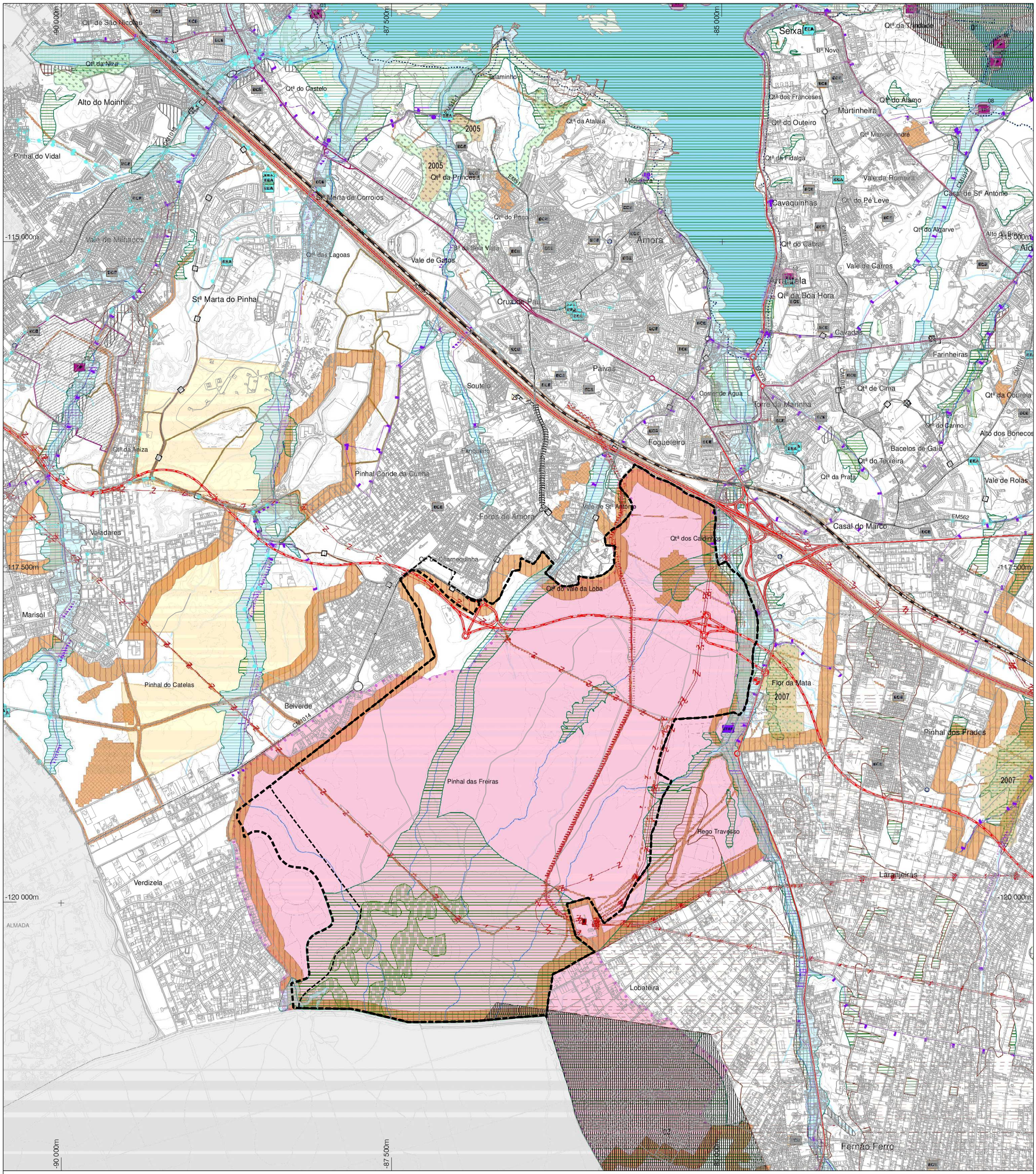

LEGENDA

RECURSOS NATURAIS

RECURSOS HÍDRICOS

Domínio Público Hídrico

- Leitos e margens de águas fluviais *
- Zonas inundáveis

RECURSOS GEOLÓGICOS

Pedreiras

- Áreas de reserva
- Pedreiras licenciadas

RECURSOS ECOLÓGICOS

Reserva Ecológica Nacional (REN)

- Leitos dos cursos de água
- Outras tipologias de REN
- Áreas excluídas de REN

Rede Natura 2000

- Zona especial de conservação
  Sítio de importância comunitária PTCON00054 - Fernão Ferro / Lagoa de Albufeira

RECURSOS AGRÍCOLAS OU FLORESTAIS

Reserva Agrícola Nacional (RAN)

- Reserva Agrícola Nacional
- Áreas excluídas de RAN

Sobreiros

- Povoamento de sobreiros
- Área onde ocorreu abate ilegal

Povoamentos Florestais percorridos por incêndio

Proteção ao Risco de Incêndio

- Classe de Risco de Incêndio (alta e muito alta)
- Redes de Faixas de Gestão de Combustível

Árvores e arvoredo de interesse público

- Árvore de interesse público

* Para identificação da servidão relativa a Leitos e margens de águas fluviais do DPH deve ser consultada a ARH Tejo, da Agência Portuguesa do Ambiente

PATRIMÓNIO EDIFICADO

IMÓVEIS CLASSIFICADOS

- Monumento Nacional — MN
  - 1 - Olaria Romana da Quinta do Rouxinol
- Imóvel de Interesse Público — IP
  - 1 - Moinho de Maré de Corroios
  - 2 - Moinho de Maré do Galvão
  - 3 - Moinho de Maré do Capitão
  - 4 - Moinho de Maré da Passagem
  - 5 - Moinho de Maré da Torre
  - 6 - Moinho de Maré Velho dos Paulistas
  - 7 - Moinho de Maré Novo dos Paulistas
  - 8 - Moinho de Maré do Breyner
  - 9 - Moinho de Maré da Quinta da Palmeira
  - 10 - Moinho de Maré do Zêmoto
  - 11 - Residência da Quinta da Trindade
  - 12 - Igreja Paroquial de Nossa Srª da Consolação
  - 13 - Fábrica da Pólvora de Vale Milhaços Circuito da Pólvora Negra
  - 14 - Alto Forno da Siderugia Nacional
- Imóvel de Interesse Municipal — IM
  - 1 - Lagar de Azeite da Quinta do Pinhalzinho
- Zona geral de proteção
- Zona especial de proteção

EQUIPAMENTOS

EDIFÍCIOS ESCOLARES — ECE

DEFESA NACIONAL

- Zona de servidão militar
  - 1- Zona Militar da Azinheira
  - 2 - Instalações Navais do Alfeite
  - 3 - Depósito de Munições NATO de Lisboa
  - 4 - Aeródromo do Montijo
  - 5 - Oleoduto de ligação entre o Depósito POL-NATO de Lisboa e a Base Aérea NATO do Montijo
  - 6 - Aeroporto de Lisboa**

** Não se encontra representada graficamente por indisponibilidade de informação georreferenciada

INFRAESTRUTURAS

ABASTECIMENTO DE ÁGUA

- Estação elevatória de água ou reservatório — EEA
- Conduta adutora

DRENAGEM DE ÁGUAS RESIDUAIS

- Estação de tratamento de águas residuais — ETAR
- Estação de bombagem de águas residuais
- Coletor de águas residuais

REDE ELÉTRICA

- Infraestrutura de transformação de energia elétrica
- Infraestrutura de transporte de energia elétrica

GASODUTOS

- Gasoduto
- Infraestrutura associada

REDE RODOVIÁRIA NACIONAL E REGIONAL

- Itinerário principal autoestrada
- Itinerário complementar autoestrada
- Estrada nacional

ESTRADAS NACIONAIS DESCLASSIFICADAS

ESTRADAS E CAMINHOS MUNICIPAIS

REDE FERROVIÁRIA

MARCOS GEODÉSIOCOS

- Zona de Proteção

ÁREA DE JURISDIÇÃO PORTUÁRIA

- Limite de jurisdição da Administração do Porto de Lisboa

ATIVIDADES PERIGOSAS

ESTABELECIMENTO COM SUBSTÂNCIAS PERIGOSAS DE NÍVEL INFERIOR DE PERIGOSIDADE

CARTOGRAFIA

- Limite administrativo do Município
- Carta base do Município
- Eixos de via
- Municípios limítrofes
- Principais cursos de água

As servidões administrativas e as restrições de utilidade pública representadas não dispensam consulta da legislação específica, nomeadamente sobre as faixas de proteção e consulta de traçados mais rigorosos.

CARTOGRAFIA DE REFERÊNCIA
BASE TOPOGRÁFICA À ESCALA 1:10000 RESULTANTE DO LEVANTAMENTO AEROFOTOGRAMÉTRICO DE ABRIL 2002 E COMPLETAGEM DE CAMPO ATÉ DEZEMBRO DE 2003.
DATA DE EDIÇÃO: OUTUBRO DE 2004.
ENTIDADE PROPRIETÁRIA: MUNICÍPIO DO SEIXAL.
ENTIDADE PRODUTORA: SOCARTO.
HOMOLOGAÇÃO: INSTITUTO GEOGRÁFICO PORTUGUÊS – N.º PROCESSO 34 – SETEMBRO DE 2006.
EXATIDÃO POSICIONAL: 1, 70 M.

escala 1: 20 000

0 metros 1500

N

Câmara Municipal do Seixal

PLANO DE URBANIZAÇÃO DO PINHAL DAS FREIRAS **NOVEMBRO 2021**

PROPOSTA

Desenho n.º

Planta de Condicionantes do PDMS

Servidões Administrativas e Restrições de Utilidade Pública - Extrato

05

- Limite do Plano de Urbanização
- Limite da UOPG 33